

FORMATO Nº 2

RESUMEN CUANTITATIVO
DEL CUADRO PARA ASIGNACIÓN DE PERSONAL

ENTIDAD	: DIRECCION REGIONAL DE TRANSPORTES Y COMUNICACIONES MADRE DE DIOS							
SECTOR	: GOBIERNO REGIONAL DE MADRE DE DIOS							
ÓRGANOS O UNIDADES ORGÁNICAS	CLASIFICACION (2)							TOTAL (3)
(1)	FP	EC	SP-DS	SP-EJ	SP-ES	SP-AP	RE	
ORGANO DE DIRECCION	1	0	0	0	2	1	0	4
DIRECCION REGIONAL	1				2	1		4
ORGANO DE ASESORAMIENTO	0	1	1	0	0	2	0	4
OFICINA DE PLANIF. Y PRESUPUESTO		1				1		2
UNIDAD DE PRESUPUESTO Y RACIONALIZACION			1			1		2
ORGANO DE APOYO	0	1	3	0	1	3	0	8
OFICINA DE ADMINISTRACION		1				1		2
UNIDAD DE CONTABILIDAD			1		1			2
UNIDAD DE PERSONAL			1			1		2
UNIDAD DE AB ASTECIMIENTOS			1			1		2
ORGANO DE LINEA	0	3	5	8	22	33	0	71
OFICINA DE CAMINOS		1		1		5		7
DIVISION DE PLANEAMIENTO Y POLITICA				1	1			2
DIVISION DE INFRAESTRUCTURA VIAL				1	3	1		5
DIVISION DE SUPERVISION Y FIZCALIZACION				1	2			3
DIVISION DE INVERSION PUBLICA				1	2			3
DIVISION DE EQUIPO MECANICO			1			8		9
DIVISION DE INFRAEST. PORTUARIA Y TRANSP ACUATICO			1			4		5
DIVISION DE INFRAESTRUCTURA AEROPORTUARIA				1	1	5		7
DIRECCION DE TELECOMUNICACIONES		1			2			3
DIVISION DE CONSECCION E INVERS. Y DESARROLLO TELEC.				1	4			5
DIVISION DE AUTORIZACION CONTROL Y SUPERV. TELEC.				1	4			5
DIRECCION DE CIRCULACION TERRESTRE		1				2		3
DIVISION DE TRANSPORTE Y CIRCULACION TERRESTRE			1		2	7		10
DIVISION DE TRANSPORTES DE PASAJEROS Y CARGA			1		1			2
DIVISION DE CIRCULACION Y SEGURIDAD VIAL			1			1		2
ORGANO DESCONCENTRADO	0	0	0	2	0	4	0	6
OFICINA ZONAL DE TAHUAMANU				1		2		3
OFICINA ZONAL DE MANU				1		2		3
TOTAL (4)	1	5	9	10	25	43	0	93
(5) TOTAL OCUPADOS								46
(6) TOTAL PREVISTOS POR TRANSFERECNIA								47
(7) TOTAL GENERAL								93

INSTRUCCIONES PARA LLENAR EL RESUMEN CUANTITATIVO DEL CUADRO PARA ASIGNACIÓN DE PERSONAL

Encabezado.

Entidad Nombre de la Entidad Ej. Ministerio, Gobierno Regional, Local otros, consignar denominación completa.

Sector (Sólo en caso de entidades adscritas a Ministerios)

(1) Consignar el órgano o unidad orgánica de ser el caso

(2) Colocar el número de cargos por órgano o unidad orgánica de acuerdo a la clasificación siguiente:

FP	:	Funcionario Público
EC	:	Empleado de Confianza
SP-DS	:	Servidor Público – Directivo Superior
SP-EJ	:	Servidor Público – Ejecutivo
SP-ES	:	Servidor Público – Especialista
SP-AP	:	Servidor Público – De Apoyo
RE	:	Régimen Especial: Aplicable a magistrados, diplomáticos, docentes universitarios, personal militar y policial.

(3) Colocar el total de cargos por órgano o unidad orgánica

(4) Colocar el total de cargos por clasificación

(5) Colocar el número total de cargos ocupados de la Entidad

(6) Colocar el número total de cargos previstos de la Entidad

(7) Colocar el total de cargos de la entidad que debe coincidir con la sumatoria de cargos contenidos en el Cuadro para Asignación de Personal.

DISTRIBUCION DEL CUADRO PARA ASIGNACION DE PERSONAL (CAP) DISPUESTA CON LA LEY 28175 LEY MARCO DEL EMPLEO PUBLICO Y DEL DS. 043-2004-PCM SOBRE LINEAMIENTO PARA LA ELABORACION DEL CAP

CLASIFICACION DE CARGO PORCENTUAL

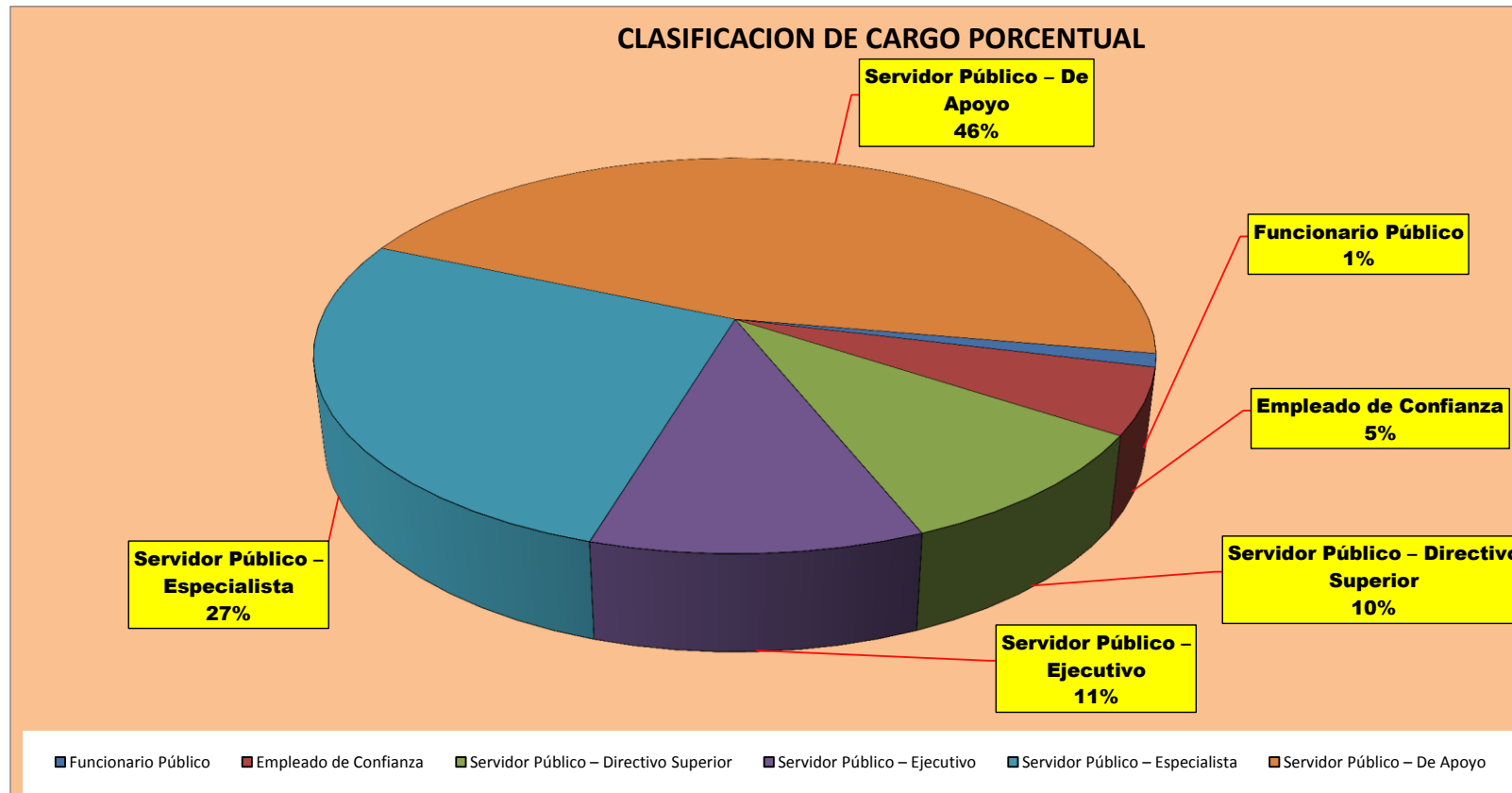

CLASIFICACION DE CARGOS

SIGLAS DE CARGOS	DESCRIPCION DEL CARGO	Nº PLAZA CAP
FP :	Funcionario Público	1
EC :	Empleado de Confianza	5
SP-DS :	Servidor Público - Directivo Superior	9
SP-EJ :	Servidor Público - Ejecutivo	10
SP-ES :	Servidor Público - Especialista	25
SP-AP :	Servidor Público - De Apoyo	43
TOTAL		93

DISTRIBUCION DEL CUADRO PARA ASIGNACION DE PERSONAL (CAP) DISPUESTA CON LA LEY 28175 LEY MARCO DEL EMPLEO PUBLICO Y DEL DS. 043-2004-PCM SOBRE LINEAMIENTO PARA LA ELABORACION DEL CAP

DISTRIBUCION SEGUN ROF Y ESTRUCTURA ORGANICA DEL SECTOR DRTC -MDD

- DIRECCION REGIONAL DIRECCION REGIONAL DE TRANSP. Y COMUNICACIONES

- ORGANO DE ASESORAMIENTO Y APOYO OFICINA DE PLANIF.Y PPTO. ADMINISTRACION

- ORGANO DE LINEA DIRECCION DE CAMINOS, CIRCULACION TERRESTRE

- ORGANO DESCONCENTRADO OFICINAS ZONALES

ORGANO DE LINEA DIRECCION DE CAMINOS, CIRCULACION TERRESTRE
76%

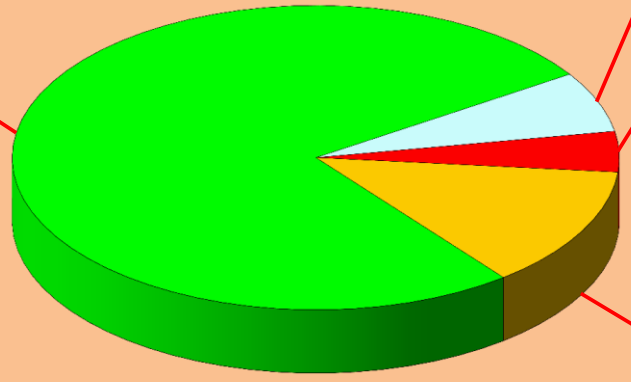

ORGANO DESCONCENTRADO OFICINAS ZONALES
7%

DIRECCION REGIONAL DIRECCION REGIONAL DE TRANSP. Y COMUNICACIONES
4%

ORGANO DE ASESORAMIENTO Y APOYO OFICINA DE PLANIF.Y PPTO. ADMINISTRACION
13%

DISTRIBUCION SEGÚN ROF Y ESTRUCTURA ORGANICA

DENOMINACION DEL ORGANO	DENOMINACION DE UNIDAD ORGANICA	Nº PLAZA CAP
DIRECCION REGIONAL	DIRECCION REGIONAL DE TRANSP. Y COMUNICACIONES	4
ORGANO DE ASESORAMIENTO Y APOYO	OFICINA DE PLANIF.Y PPTO. ADMINISTRACION	12
ORGANO DE LINEA	DIRECCION DE CAMINOS, CIRCULACION TERRESTRE	71
ORGANO DESCONCENTRADO	OFICINAS ZONALES	6
	TOTAL	93